



NEVER ALONE

**GUIDA ALL'UTILIZZO
DURANTE EVENTI PARTNER**



9.x+



4.4.x+



getneveralone.com



DA OGGI DIVERTIRSI È PIÙ SICURO!

NeverAlone nasce per **aumentare la sicurezza di chi pratica sport e attività outdoor** in solitaria (e non) come ciclismo su strada, mountain bike, trail running, escursionismo, ...

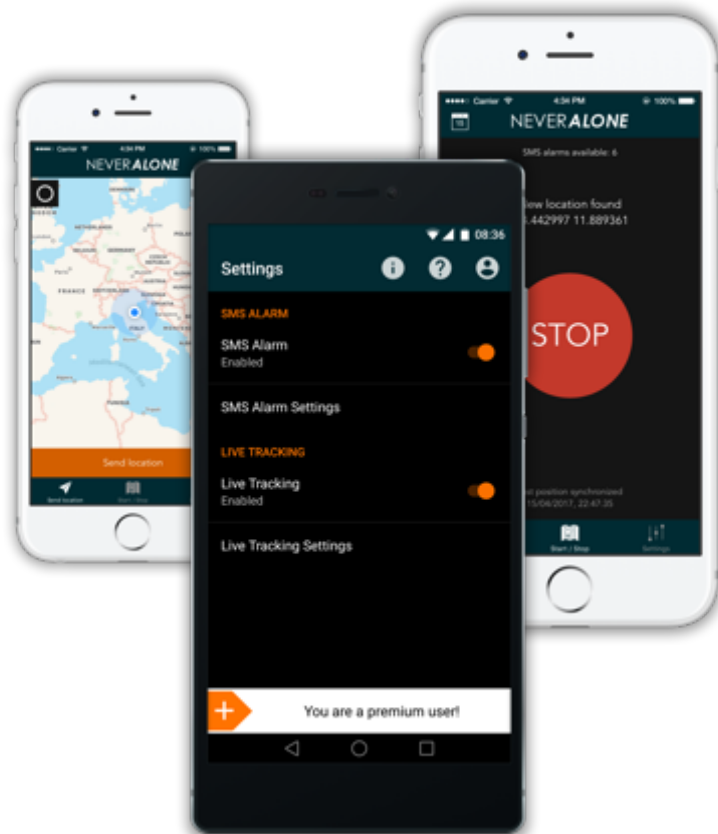

L'app **rileva gli spostamenti dell'utente** attraverso il GPS dello smartphone e, in caso di stop prolungato e imprevisto, **invia in automatico una richiesta soccorso** ad un numero di telefono personalizzabile, indicando le esatte coordinate GPS rilevate.

NeverAlone consente inoltre di **essere tracciati e monitorati via web** durante gare e manifestazioni sportive, attraverso la funzione di **LiveTracking**, disponibile anche per uso personale per gli utenti PREMIUM.

NEVERALONE

1



Installa NeverAlone sul tuo smartphone

<http://getneveralone.com>

Per telefoni **Huawei**: indicare l'app come "**protetta**" nelle impostazioni di risparmio energetico.

2

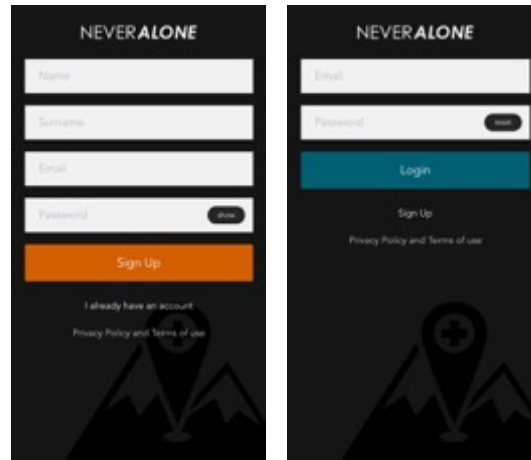

Registrati o accedi con la tua mail

IMPORTANTE!

Ricordati di utilizzare **la stessa email con cui ti sei iscritto/a all'evento** a cui stai partecipando.

3

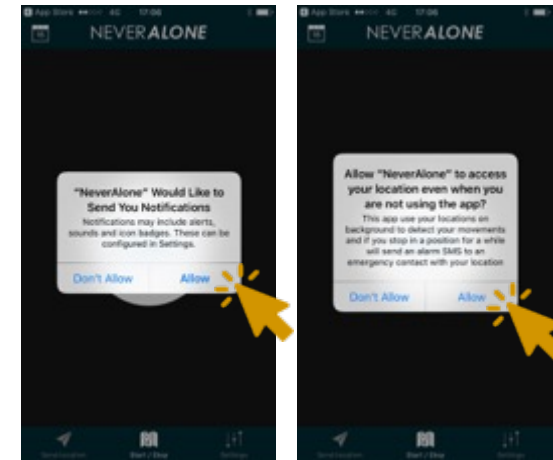

Verifica le tue impostazioni

Assicurati che l'app possa **utilizzare la tua posizione, inviarti notifiche**, e che il **GPS sia attivo**.

Conferma tutte le richieste.

NEVERALONE

4

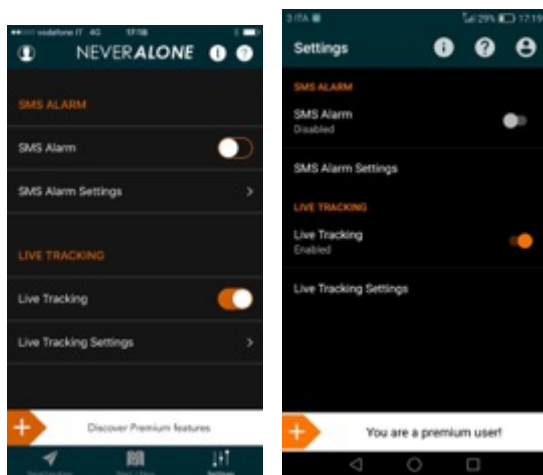

Disattiva Alert SMS, attiva il LiveTracking

Durante un evento monitorato, ricordati di **disattivare l'invio dell'SMS** di allarme e di **attivare il LiveTracking**.

Vedi impostazioni app.

5

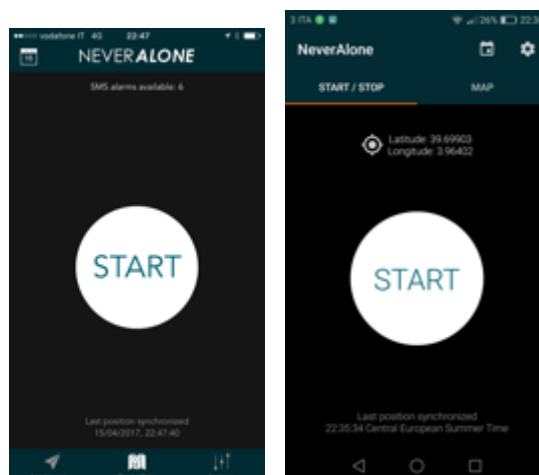

Prima di partire premi START

15/30 minuti prima di partire **avvia l'app e premi START**.

Ti consigliamo di verificare la presenza del tuo segnaposto sulla pagina dell'evento.

6

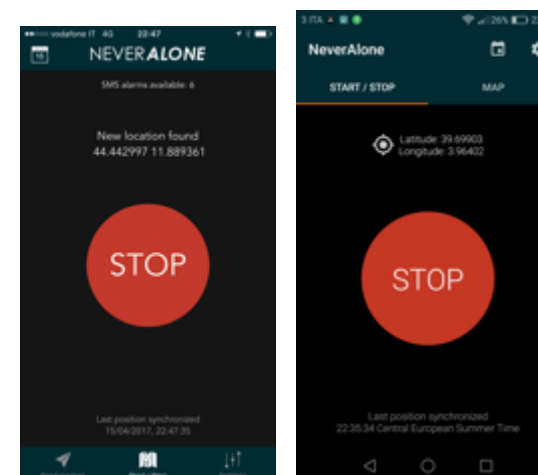

Premi STOP al termine dell'attività

Quando desideri terminare il tracciamento **è sufficiente premere STOP** nella homepage dell'app.

ALTRE IMPOSTAZIONI EVENTO

Dalla homepage dell'app si può accedere alla sezione eventi, per **gestire la propria visibilità** sulla pagina pubblica di gare ed eventi.



LEGENDA STATO ISCRIZIONE

- **REGISTRATO:** risulti tra gli iscritti all'evento e verrai tracciato durante la manifestazione (ricordati di abilitare il LiveTracking nelle impostazioni).
- **NON REGISTRATO:** non risulti tra gli iscritti all'evento o hai scelto di non farti tracciare. Puoi modificare questo stato cliccando sul pulsante di iscrizione.
- **IN ATTESA DI APPROVAZIONE:** non risulti tra gli iscritti all'evento e hai richiesto l'attivazione del servizio di LiveTracking. L'organizzatore sta verificando la tua iscrizione per aggiornare l'elenco iscritti.
- **RIFIUTATO:** non risulti tra gli iscritti all'evento e non sei stato inserito nel sistema di LiveTracking da parte dell'organizzatore. Contatta l'organizzatore per info.



Per chi utilizza dispositivi SPOT™, da quest'anno è possibile inserire la propria chiave pubblica di sistema (*disponibile solo in alcune versioni*) per poter essere **visibili e tracciati sulla mappa pubblica dell'evento**.

ATTENZIONE: l'inclusione dei dispositivi SPOT™ nel servizio di LiveTracking è un **servizio opzionale** attivabile a **discrezione dell'organizzazione**.

- INFO PER CONFIGURAZIONE: <http://bit.ly/SPOTconfig>

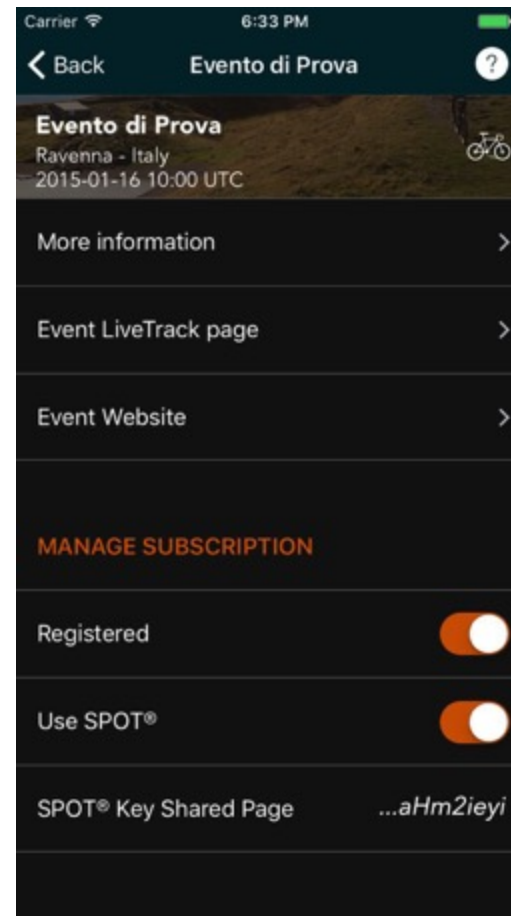

INFORMAZIONI
GENERALI EVENTO

STATO REGISTRAZIONE

IMPOSTAZIONI USO
POSIZIONE VIA SPOT™

E ORA GODITI LE TUE AVVENTURE!

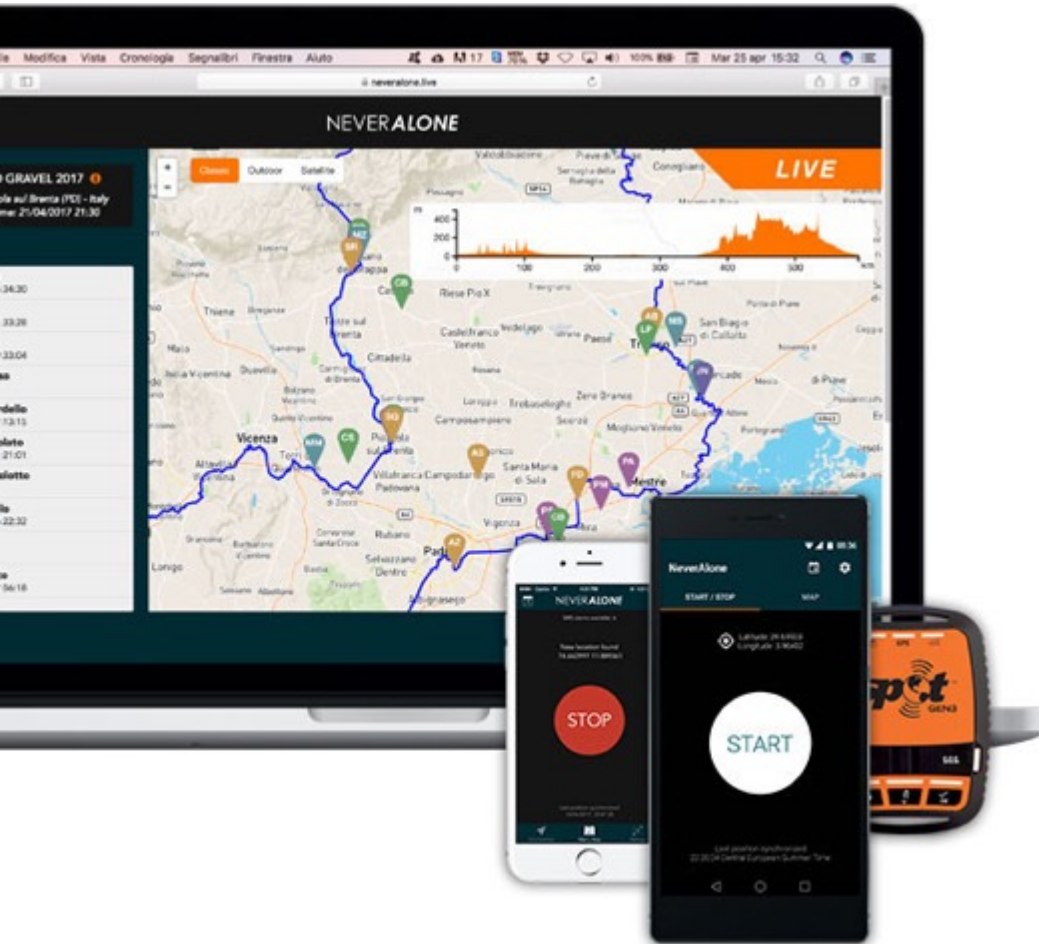

HAI BISOGNO DI AIUTO? **SCRIVICI!**

 support@neveralone.site

TI PIACE NEVERALONE?
AIUTACI LASCIANDO UNA RECENSIONE POSITIVA!

 <http://bit.ly/AppStoreNA>

 <http://bit.ly/PlayStoreNA>

GET IN TOUCH!



@neveraloneapp



/neveraloneapp

NEVERALONE